

### 1. CUMPLIMIENTO GLOBAL INTERMEDIACIÓN 2017

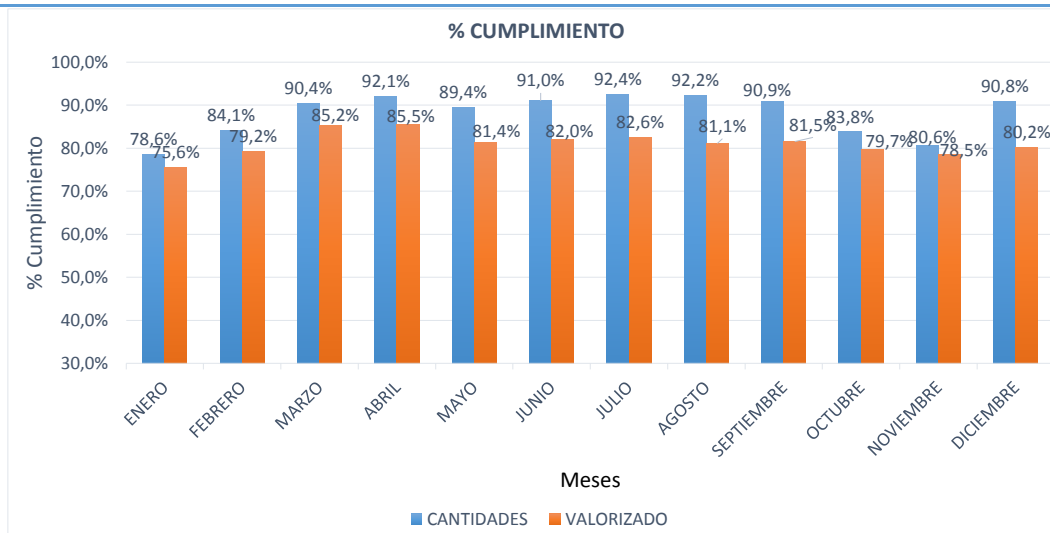

### 2. CUMPLIMIENTO GLOBAL PROGRAMAS MINISTERIALES 2017

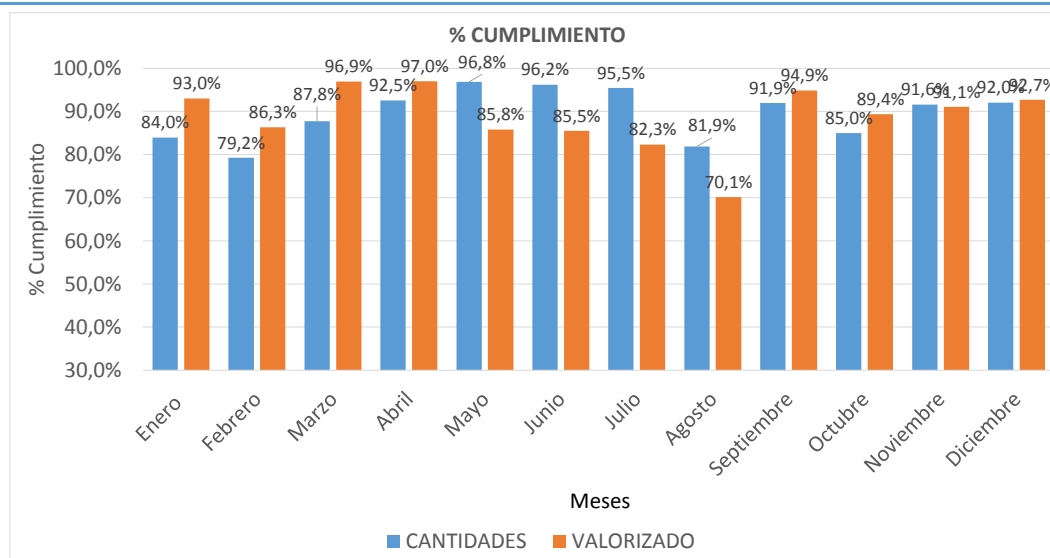

**3. PRODUCTOS CON OBSERVACIONES**

**Productos con incumplimientos:**

La siguiente tabla informa productos de Intermediación con inconvenientes de abastecimiento durante el mes de Diciembre 2017 y su actual condición.

| Código Producto | Denominación Producto                    | Estado       | Disponibilidad    |
|-----------------|------------------------------------------|--------------|-------------------|
| 100000122       | AMOXICILINA 500 MG CP/CM/CM REC/CM DISP  | Con contrato | ene-18            |
| 100000126       | AMOXICIL/CLAVULAN 875/125 MG CM/CM REC   | Con contrato | feb-18            |
| 100000386       | CLARITROMICINA 500 MG CM/CM REC.         | Con contrato | ene-18            |
| 100000485       | DALTEPARINA 5000 SOL.INY. UI FAM /JRP    | Con contrato | ene-18            |
| 100000551       | ENOXAPARINA 40 MG/0,4ML SOL.INY.FAM /JRP | Con contrato | feb-18            |
| 100000810       | IMIPENEM-CILASTATINA 500/500 MG LIOF FAM | Con contrato | ene-18            |
| 100000894       | LACTUL 65-66,7G/100ML SOL.OR FRA100-200  | Con contrato | ene-18            |
| 100001463       | TRAMADOL 100MG/ML SOL.OR FRA 10 A 20ML   | Sin contrato | Compra en proceso |
| 100001592       | ADALIMUMAB 40MG/0,8ML SOL.INY.JRP/AUTOIN | Sin contrato | Proceso desierto  |
| 100002037       | DASATINIB 100 MG CM REC                  | Sin contrato | Compra en proceso |

Respecto a materiales de Programas Ministeriales con problemas de abastecimiento durante el mes de Diciembre 2017 y su actual condición:

| Código Pr | Denominación Producto                   | Estado       | Disponibilidad                    |
|-----------|-----------------------------------------|--------------|-----------------------------------|
| 100000000 | RIFAMPICINA/ISONIAZIDA 150/150 MG CM/CP | Con contrato | ene-18                            |
| 100000165 | ATENOLOL 50 MG CM                       | Con contrato | feb-18                            |
| 100000166 | ATENOLOL 100 MG CM                      | Sin contrato | Procesos Desiertos                |
| 100000306 | CAPTOPRIL 25 MG CM                      | Con contrato | En análisis y liberación Feb 2018 |
| 100000621 | FENITOINA 100 MG CM LIB. RAPIDA         | Con contrato | ene-18                            |
| 100001372 | SUPLEMENTO MULTIVIT. C/VIT. A,D,E,K CP  | Sin contrato | Procesos Desiertos                |
| 100001822 | ETAMBUTOL CLORHIDRATO 400 MG CM         | Con contrato | feb-18                            |
| 100003741 | ESTRADIOL 0,5 MG GELTRANSDERMICO X G    | Sin contrato | Procesos Desiertos                |

### 4. SITUACIÓN FINANCIERA

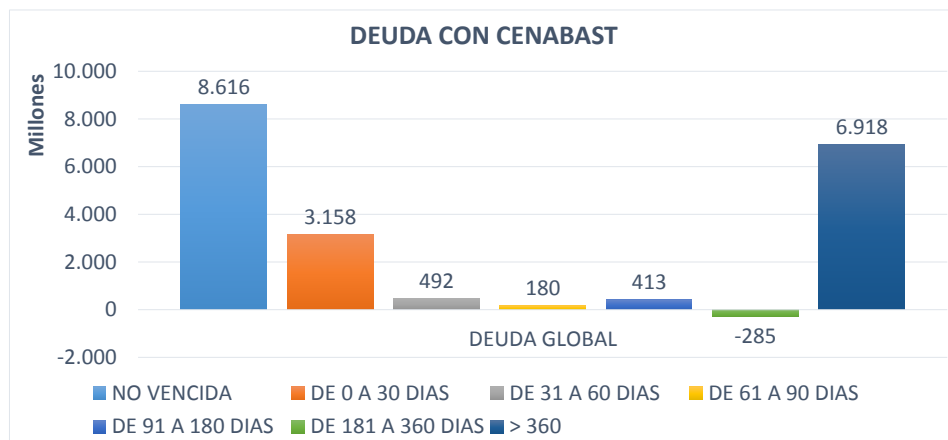

### 5. CUADRO COMPARATIVO DE COMPRAS

| Nombre producto                          | SIN CENABAST            | CON CENABAST            | Promedio de % de Ahorro |
|------------------------------------------|-------------------------|-------------------------|-------------------------|
| VENLAFAXINA 75 MG CM/CM REC/CP LIB PROL  | \$ 39.680.000           | \$ 5.326.060            | 87%                     |
| ONDANSETRON 8 MG CM/CM REC/CM DISPER     | \$ 158.748.525          | \$ 18.785.000           | 82%                     |
| CLOPIDOGREL 75 MG CM REC                 | \$ 61.573.257           | \$ 10.644.088           | 82%                     |
| ACENOCUMAROL 4 MG CM                     | \$ 325.807.619          | \$ 76.897.200           | 74%                     |
| FILGRASTIM 300 MCG FAM+JERINGA/JRP       | \$ 1.361.937.600        | \$ 397.897.500          | 68%                     |
| SALBUTAMOL 100UG/DO S/CFC FRA 200 A250DO | \$ 19.300.000           | \$ 6.839.111            | 66%                     |
| SULFASALAZINA 500 MG CM RECUB ENTERICO   | \$ 112.946.600          | \$ 49.839.250           | 65%                     |
| PREGABALINA 75 MG CM/CP BLISTER          | \$ 135.691.566          | \$ 88.704.808           | 45%                     |
| DALTEPARINA 5000 SOL.INY. UI FAM /JRP    | \$ 105.236.000          | \$ 55.455.000           | 44%                     |
| WARFARINA 5 MG CM BLISTER                | \$ 104.532.086          | \$ 60.367.599           | 44%                     |
| ERTAPENEM 1 G POL/LIOF SOL.INYECT. FAM   | \$ 1.066.914.400        | \$ 634.400.000          | 41%                     |
| <b>Total general</b>                     | <b>\$ 3.492.367.653</b> | <b>\$ 1.405.155.616</b> | <b>62%</b>              |

### 6. PARTICIPACIÓN EN CANASTA CEM PROMEDIO DE LOS SERVICIOS

